



Ctra. Tortosa, s/n. - Apdo. 98
43550 ULLDECONA (Tarragona)
Tel. 977 72 12 39

Oriol
finques

C/. Major, 65 - ULLDECONA
Tel./Fax 977 72 06 91 - Mòbil 696 249 525
oriolfinques@eresmas.com



Recuperacions
ULLDECONA, S.L.

COMPRA-VENTA DE:
Papeles, Plàstics, Metales y Chatarras
Partida Terrés, s/n. - ULLDECONA
Tel. 977 720 510 - Mòvil 619 751 062

CONTRATISTA D'OBRES

JUAN JOSÉ SIMÓ RENET

C/. Roger de Flor, 25 - Tel. 977 72 03 01
ULLDECONA

CAFETERIA - TAPAS VARIADAS - PLATOS COMBINADOS - BOCADILLOS

**B
A
R**
Celedoni

Plaça de l'Església, 4 - Tel. 977 57 31 03
ULLDECONA

FORN DE PA

Gauxachs

Plaça Catalunya, 1 - Tel. 977 72 05 55
ULLDECONA

Col·labora:

Montsià Ràdio Televisió, s.l.

ULLDECONA i ALCANAR

BIBLIOTECA



CENTRE EXCURSIONISTA ULLDECONA

BUTLLETÍ INFORMATIU núm. 52 • gener/juny 2008

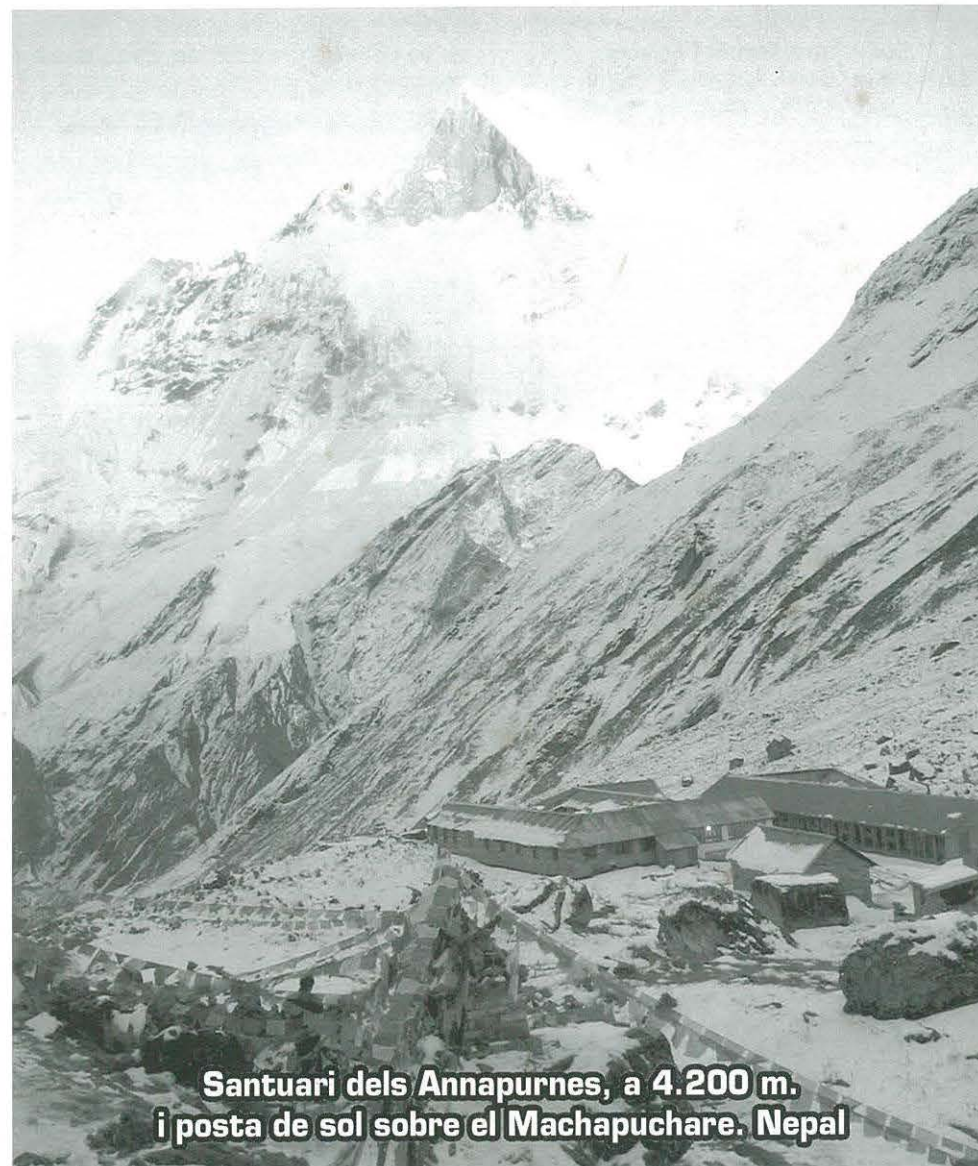

**Santuari dels Annapurnes, a 4.200 m.
i posta de sol sobre el Machapuchare. Nepal**

gràfiques montsià Tel. 977 57 31 60 - ULLDECONA - D.L.T. 1/386 - 1988



Butlletí editat pel
Centre Excursionista
Ulldecona (CEU)



Afiliat a la Federació
d'Entitats Excursionistes
de Catalunya

Per a qualsevol consulta o suggeriment, escriure a:
Centre Excursionista Ulldecona
C/. Escultor Querol, 8 - Apartat Correus 34
43550 Ulldecona

Horaris reunions Local Social:
1^{er} dimarts de cada mes
de 22 a 23.30 h.

- Coordinació:
NÚRIA SAUCH

- Col·laboradors:
DAVID TOMÀS
JORDI MARTORELL
JORDI CASTELL

TELÈFONS D'INTERÈS PER ALS EXCURSIONISTES

- Avis d'actuacions pressumptament irregulars al medi natural: Departament d'Agricultura, Ramaderia i Pesca, Oficina Comarcal del Montsià, 977 701 895 (hores d'oficina), 977 704 785 (de 8 a 21 hores).
- Ambulàncies, bombers i policia: 112.
- En cas d'accidents, emergències o rescat, 085.
- Federació d'Entitats Excursionistes de Catalunya (FECC): 93 412 07 77.
- El telèfon del temps: 807 117 003
- Risc d'Allaus: www.icc.es/allaus

EDITORIAL

<http://centreexcursionista.orgfree.com/>

Feliç any nou 2008 i bones excursions. Salut i muntanya!!!

Recordem que l'horari de reunions és el primer dimarts de cada mes de 22:00 h. a 23:30 h., on es podrà sol·licitar les targetes federatives, el refugi, llibres, material de muntanya i proposar les activitats que més us agradin. Anima't.

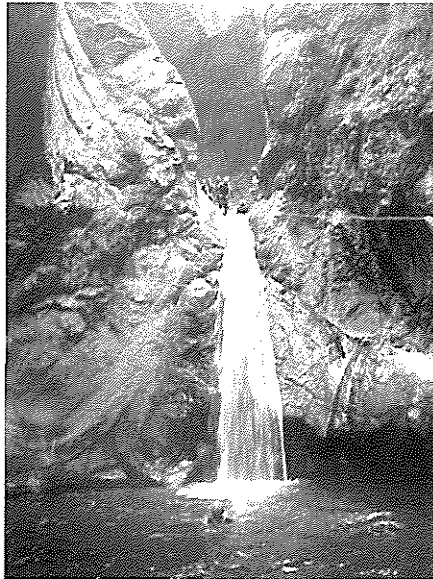

Gorges del riu Llech (setembre)

Activitats d'aquest semestre

26 i 27 gener: Escalada en gel i corredors.

Activitat de la V Vegueria, organitzada per U.E.C. Tortosa.

9 i 10 de febrer: construcció d'iglús per passar-hi la nit.

El següent dia excursió amb raquetes. Zona per concretar del Pirineu, segons innivació. Informa't al local social.

1 i 2 de març: Esquí de muntanya i raquetes de neu.

Activitat de la V Vegueria, organitzada per C.E. Foradada de La Ràpita.

6 d'abril: Via ferrada.

Activitat de la V Vegueria, organitzada per C.E. Azimut de l'Atmella de Mar.

27 d'abril: Bicicleta de muntanya.

Activitat de la V Vegueria, organitzada per Roca Miloca de La Galera.

26 i 27 abril: Acampada per als menuts al refugi "Enric Agudé".

Excursions i jocs. 8-12 anys.

30 d'abril: Diada Social a l'ermita.

1 de maig: Escalada en roca.

Activitat de la V Vegueria, organitzada per A.E. d'Amposta.

25 de maig: Crestes.

Activitat de la V Vegueria, organitzada per La Joca de Roquetes.

14 i 15 de juny: Descens de barrancs.

Activitat de la V Vegueria, organitzada per C.E. Ulldecona.

El Centre Excursionista Ulldecona (CEU) podrà modificar la programació per motius de força major. També podrà limitar les inscripcions quan la capacitat de les instal·lacions o dels mitjans de transport així ho aconsellin. Els dimarts abans de cada excursió es farà la inscripció corresponent.

Sabia que a Caja Madrid
reinvertim els nostres beneficis
en el bé de tots?



C/. Guifré, 26
43550 ULLDECONA



CONSULTORIA EUGENI, S.L.

C/. Vidal i Barraquer, 22 - Baixos
Tel. 977 57 32 90 - Fax 977 57 32 69

ULLDECONA

e-mail: eugeni@ceugeni.com

RACÓ FOTOGRÀFIC



Pic Canigó: 2.785 m. Pirineus francesos (setembre)



Pic Carlit: 2.920 m. Pirineus francesos (setembre)



Coll de Thorung-La: 5.415 m. Treking dels Annapurnes, Nepal (novembre)



Pic de Pessons: 2.860 m. Andorra (desembre)

Ressenyes

Barranc del SALT (o Salt de Robert) Castelló

*Aproximación: desde Fredes. Aparcamiento en la parte alta del pueblo donde está la fuente. Nos dirigiremos a la parte baja del pueblo (poste indicador "al pantà pel Salt" PRV-75.2) donde sale una pista cerrada con una cadena. Cruzamos la cabecera del barranco del Salt y más adelante tenemos una bifurcación de pistas (poste indicador "a la Tenalla") y seguimos a la izquierda de bajada. Después hay unos hitos a mano izquierda, que señalan una senda que baja zigzageante hasta llegar a un cruce de sendas, justo antes de un tramo empedrado. Entraremos aquí al barranco por la senda de la izquierda y en medio minuto el primer rapel.

*Descripción: barranco abierto de roca caliza y tobas, cortado por muchas fajas rocosas, que forman hermosos circos con grandes balsas en su parte baja. Encontraremos balsas de agua verde cristalino, grandes bloques de roca, escalones, muros de piedra en seco, rapeles y destrepes técnicos, todo ello enmarcado en el magnífico paraje que son Els Ports y el nacimiento del río Sénia. Juntamente con el barranco de La Fou es el mas recomendable de esta zona.

Comienza con un estrecho y luego varios resaltes de bloques. Después de algunos rapel se llega a las surgencias. Todo el año lleva agua desde las surgencias, pero en verano es mínimo (respetad las balsas y no saltar). Con caudal todas las cascadas son muy bellas. En el Salt de Robert se puede bajar por la derecha y por la izquierda de una tirada de 60 m. Por la derecha se evita la cascada y es posible fraccionar el rapel. Descender por la instalación de la izq. con buen caudal es delicado. Hay una senda por la derecha antes del gran salto que nos deja en el camino de retorno.

*Retorno: después del último rapel salir de frente a buscar la senda PRV-75.2 que seguiremos a la derecha hacia Fredes (poste indicador).

*Material necesario: cuerdas 2 x 60 m., doble boga de anclaje, neopreno (excepto en verano) y material de repuesto.

*Material de instalación: bueno (espits, parabolts, anclajes naturales y pasamanos)

*Epoca: Todo el año. Ideal después de lluvias abundantes, normalmente en primavera y otoño.

*Horarios: aproximación: 15 minutos. Descenso: 3-5 horas segun grupo. Retorno: 45 minutos.

*Historia: 1^{er} descenso por Joan Tirón y Joan Polo en Enero de 1996.

Material para el equipamiento del barranco cedido por el Centre Excursionista Ulldecona. Julio de 2006.

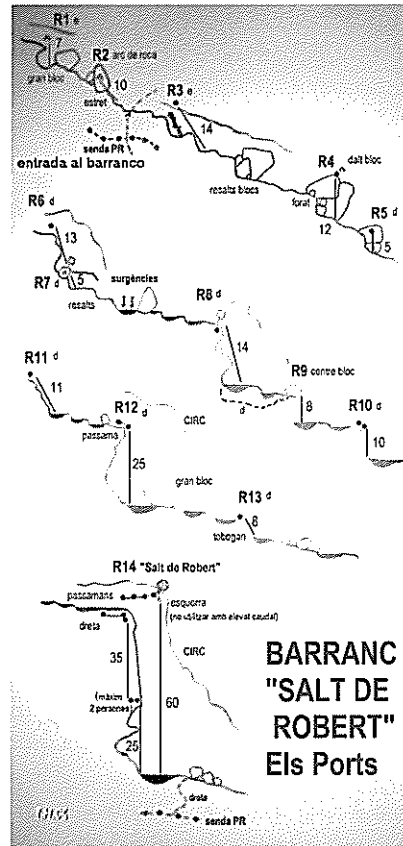
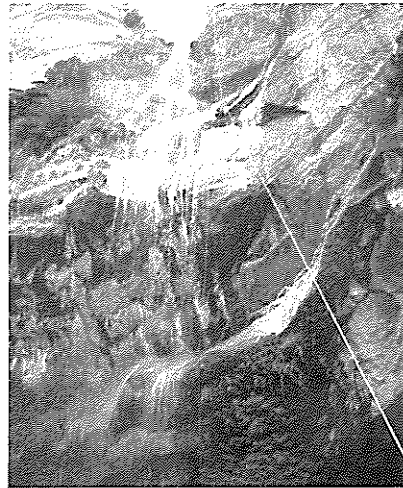

Excursió per la Serra d'Irta. Castelló (octubre)



Llac de Gokyo, a 4800 m. i Cho-Oyu al fons. Trekking Everest & Gokyo. Nepal. (octubre)

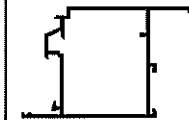

**ALUMINIS
SANS**

C/. Adell, 2, baixos - Tel./Fax 977 72 12 00
ULLDECONA

GRAU
FERRERIA INDUSTRIAL I DOMÈSTICA
FERRALS PER A MOBLES

Domèstica
Guifré, 13
Tel. 977 720 687

Industrial:
Ctra. Tortosa, s/n.
Tel. 977 720 620
Fax 977 721 115
43550 ULLDECONA

E-mail: rgrau@rgrau.com
www.rgrau.com